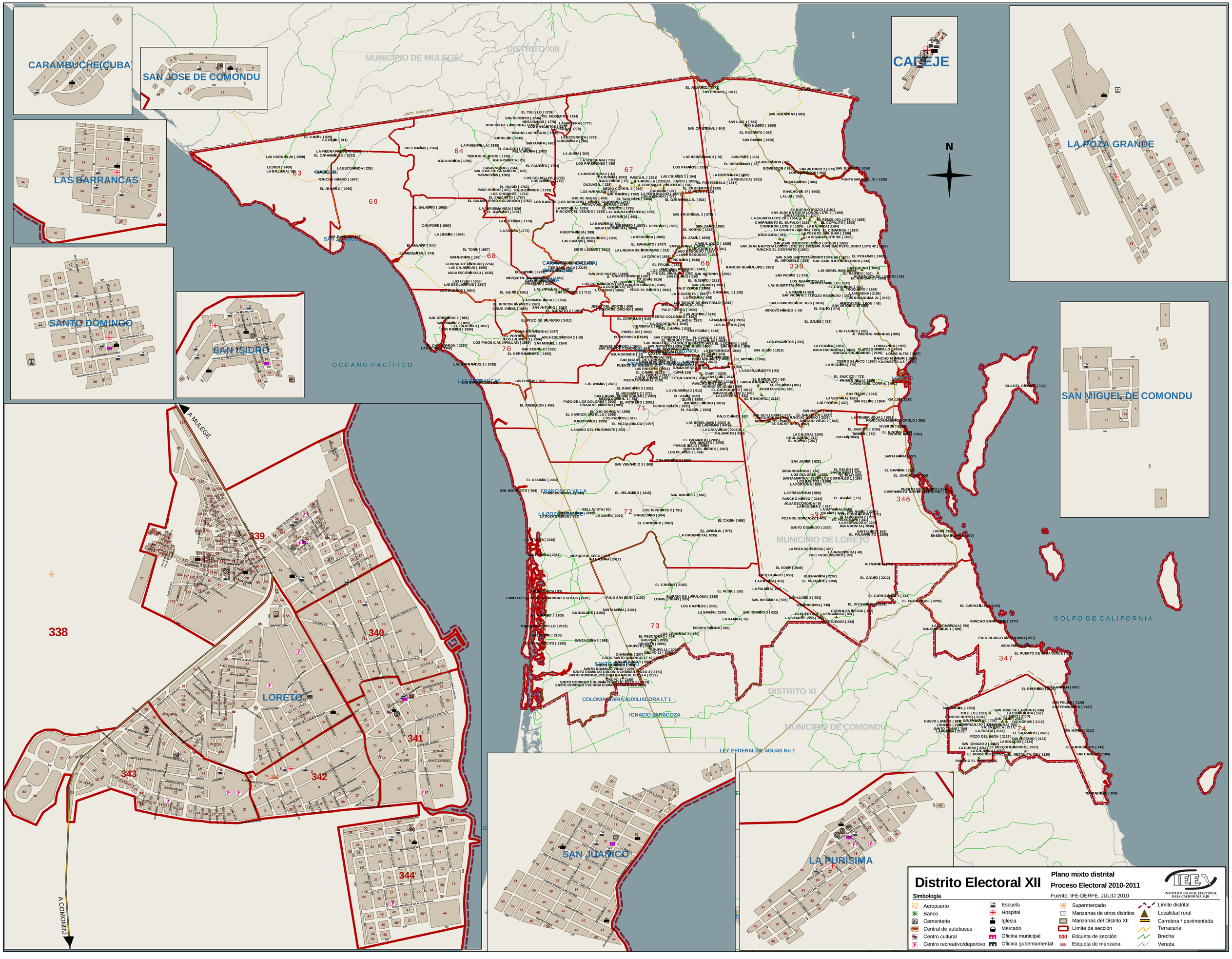
CARAMBUCHE(CUBA)
SAN JOSE DE COMONDU
CARREJE
LAS BARRANCAS
LA POZA GRANDE
SANTO DOMINGO
SAN ISIDRO
SAN MIGUEL DE COMONDU
LORETO
SAN JUANICO
LA PURISIMA
MUNICIPIO DE MULEGE
DISTRITO XIII
MUNICIPIO DE LORETO
DISTRITO XI
MUNICIPIO DE COMONDU
OCEANO PACÍFICO
GOLFO DE CALIFORNIA
FRANCISCO VILLA
COLONIA MARIA AUXILIADORA LT 1
IGNACIO ZARAGOZA
LEY FEDERAL DE AGUAS No 1
LÍMITE MUNICIPAL
A MULEGE
A COMONDU
N
64
63
69
68
67
66
70
71
72
73
74
338
339
340
341
342
343
344
346
347
Plano mixto distrital
Proceso Electoral 2010-2011
Distrito Electoral XII
Fuente: IFE-DERFE. JULIO 2010
INSTITUTO ESTATAL ELECTORAL BAJA CALIFORNIA SUR
Simbología
Aeropuerto
Banco
Cementerio
Central de autobuses
Centro cultural
Centro recreativo/deportivo
Escuela
Hospital
Iglesia
Mercado
Oficina municipal
Oficina gubernamental
Supermercado
Manzanas de otros distritos
Manzanas del Distrito XII
Límite de sección
Etiqueta de sección
Etiqueta de manzana
Límite distrital
Localidad rural
Carretera / pavimentada
Terracería
Brecha
Vereda